

Oferta Permanente de Áreas com Acumulações Marginais Terrestres

Rio de Janeiro, 20 de junho de 2018

Superintendência de Desenvolvimento e Produção



Indicação de 14 áreas para o Primeiro Ciclo de Oferta Permanente

Espirito Santo

Campos/Áreas: 4

Mosquito (g), Saíra (o), Lagoa Parda Sul (g) e Rio Ibiribas (o).

Potiguar

Campos/Áreas: 2

Tiziu (o) e Trapiá (g).

Recôncavo

Campos/Áreas: 7

Camaçari (g), Faz. Gameleira (g), Faz. Sori (g), Rio Joanes (g), Pojuca Norte (g), Lagoa Verde(g) e Miranga Leste (o).

Sergipe/Alagoas

Campos/Áreas: 1

Piaçabuçu (o).

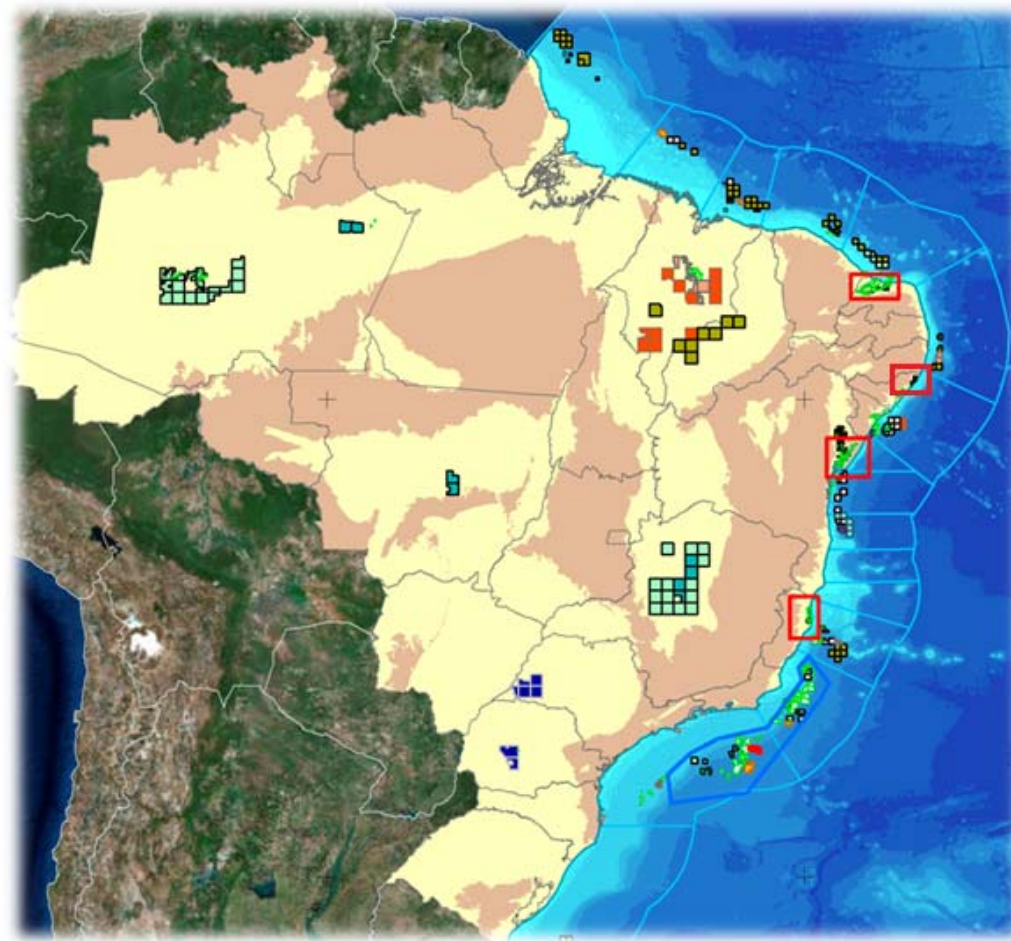

Bacia	Campo	Fluido Principal	Origem	Poço Perf-Equipado
Espírito Santo	Lagoa Parda Sul	Gás Natural	Rodada 0	5-3
	Mosquito	Gás Natural	Rodada 0	7-3
	Rio Ibiribas	Óleo	Rodada 0	4-1
	Saíra	Óleo	Rodada 3	13-6
Potiguar	Riacho Alazão	Óleo	Campo Escola	1-1
	Tiziu	Óleo	Rodada 4	7-3
	Trapiá	Gás Natural	Sem Rodada	7-1
Recôncavo	Camaçari	Gás Natural	Rodada 0	10-6
	Faz. Gameleira	Gás Natural	Rodada 0	3-2
	Faz. Sori	Gás Natural	Rodada 0	7-2
	Rio Joanes	Gás Natural	Rodada 0	5-1
	Pojuca Norte	Gás Natural	Rodada 0	6-2
	Lagoa Verde	Gás Natural	Rodada 0	4-1
	Miranga Leste	Óleo	Rodada 0	3-1
Sergipe/Alagoas	Piaçabuçu	Óleo	Sem Rodada	18-3

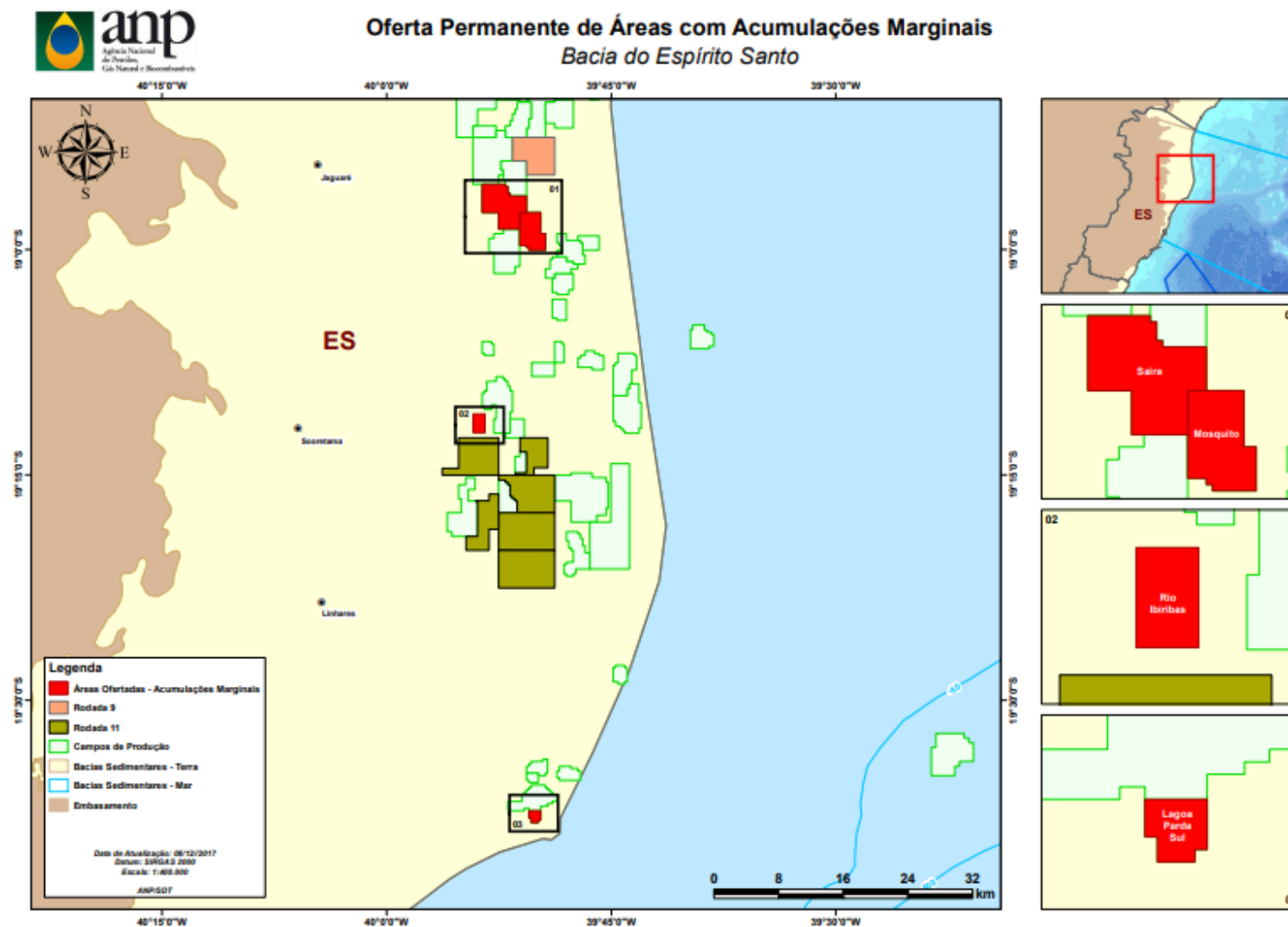

Localização: São Mateus

Área: 11,93 km²

Bacia/Setor:

Espírito Santo/ SES-T4

Poços perfurados: 7

- Equipados: 3

VGIP: 45,2 MMm³

Prod. Acumulada: 0,8 MMm³

Bônus de Assinatura Mínimo: R\$
20.159,00

PTI: Reentrada em 1 poço

Mapa de Localização - Campo de Mosquito/Mosquito Norte

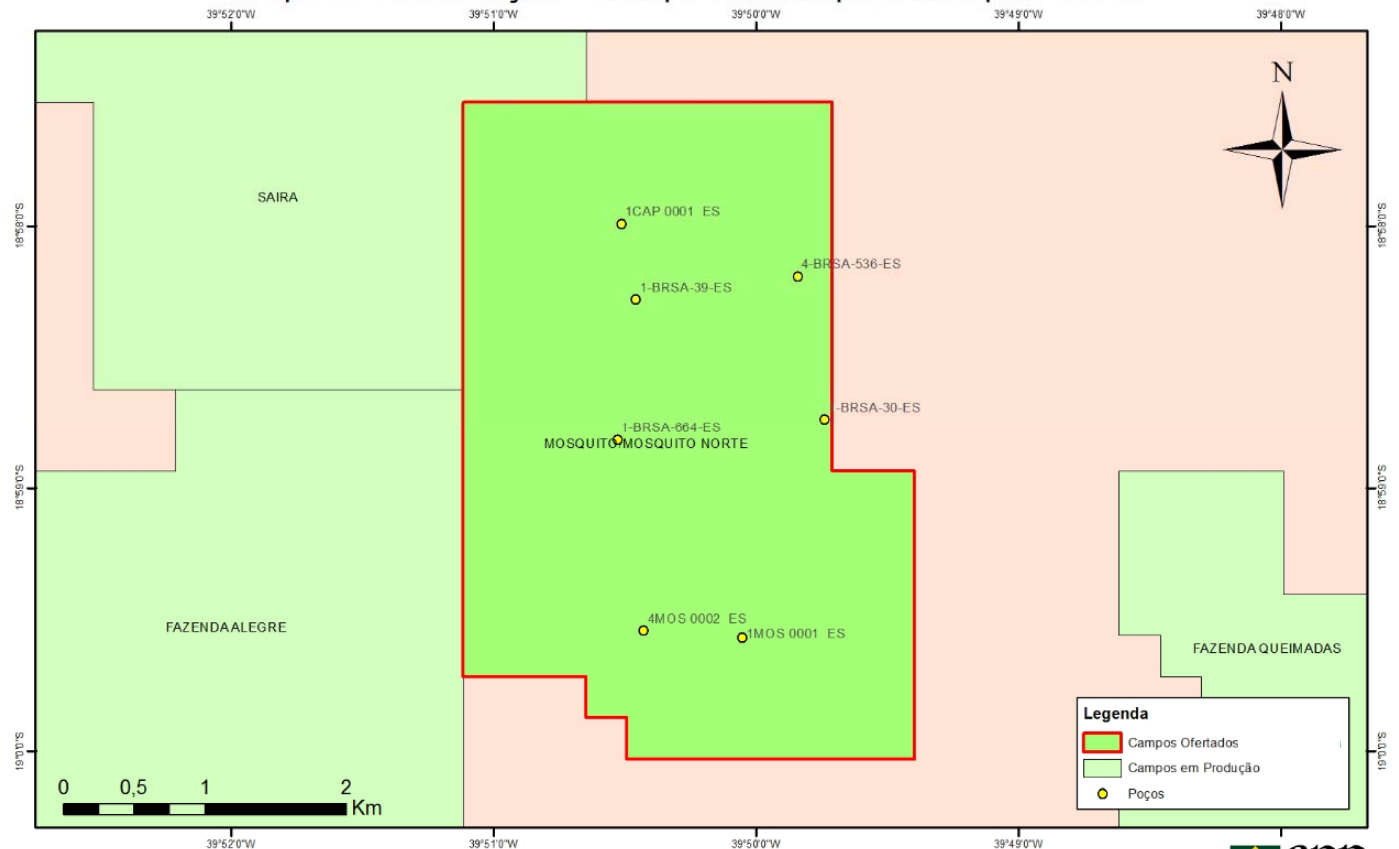

Poço 1-ABC-01-ES



Poço 4-MOS-02-ES

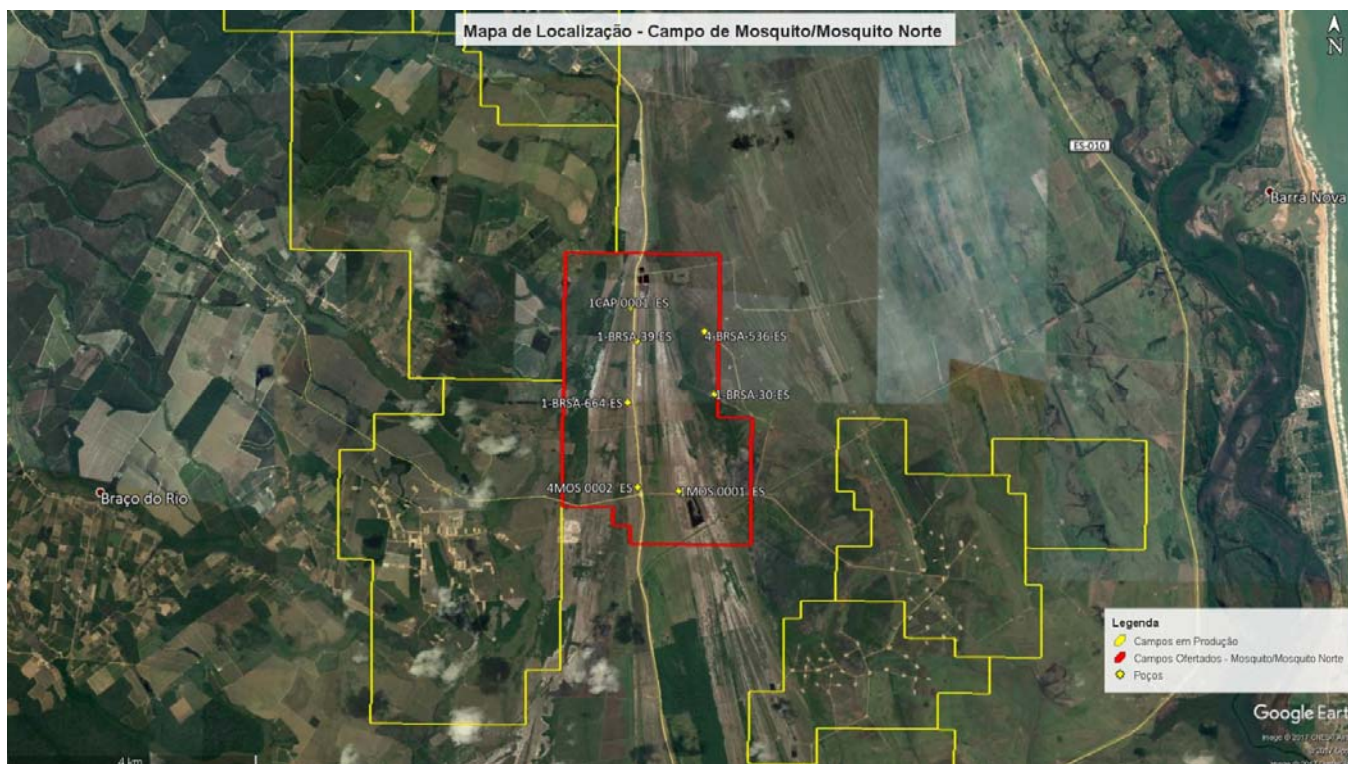

Poço 1-MOS-01-ES



Localização: São Mateus

Área: 19,84 km²

Bacia/Setor:
Espírito Santo/ SES-T4

Poços perfurados: 13
• Equipados: 6

VOIP: 2,69 MMm³

Prod. Acumulada: 7,15 Mm³

Bônus de Assinatura Mínimo:
R\$ 60.476,00

PTI: Reentrada em 3 poços

Mapa de Localização - Campo de Saíra



Poço 7-SAI-01-ES



Poço 4-BRSA-534-ES

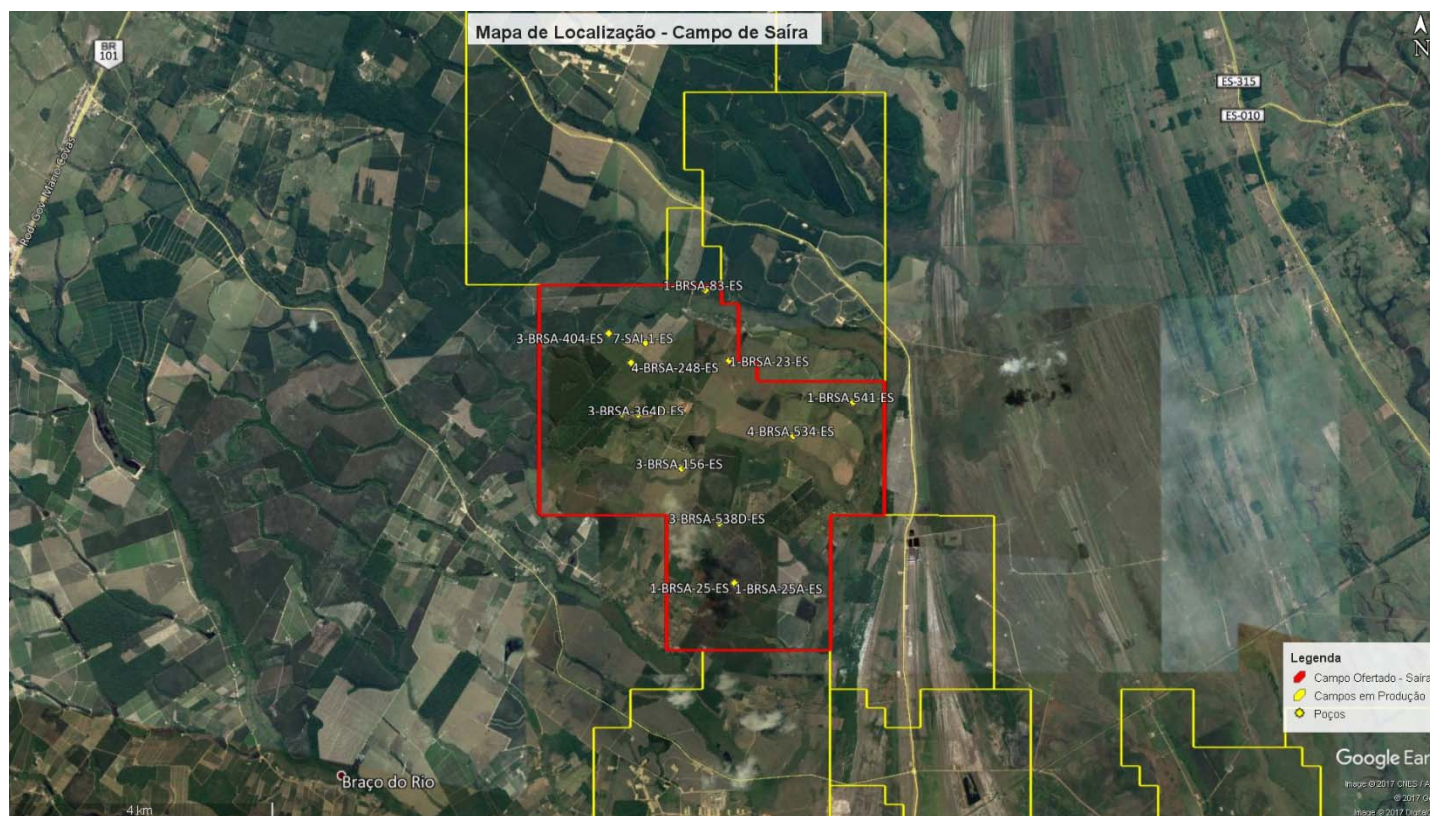



anp
Agência Nacional
do Petróleo,
Gás Natural e Biocombustíveis

Saíra

Poço 3-BRSA-538D-ES



Poço 7-SAI-02-ES



Poço 3-BRSA-335HP-ES



Poço 4-BRSA-248-ES



Localização: Linhares

Área: 1,73 km²

Bacia/Setor:
Espírito Santo/ SES-T6

Poços perfurados: 5
• Equipados: 3

VGIP: 194 MMm³

Prod. Acumulada: 62 MMm³

Bônus de Assinatura Mínimo: R\$
20.159,00

PTI: Reentrada em 1 poço

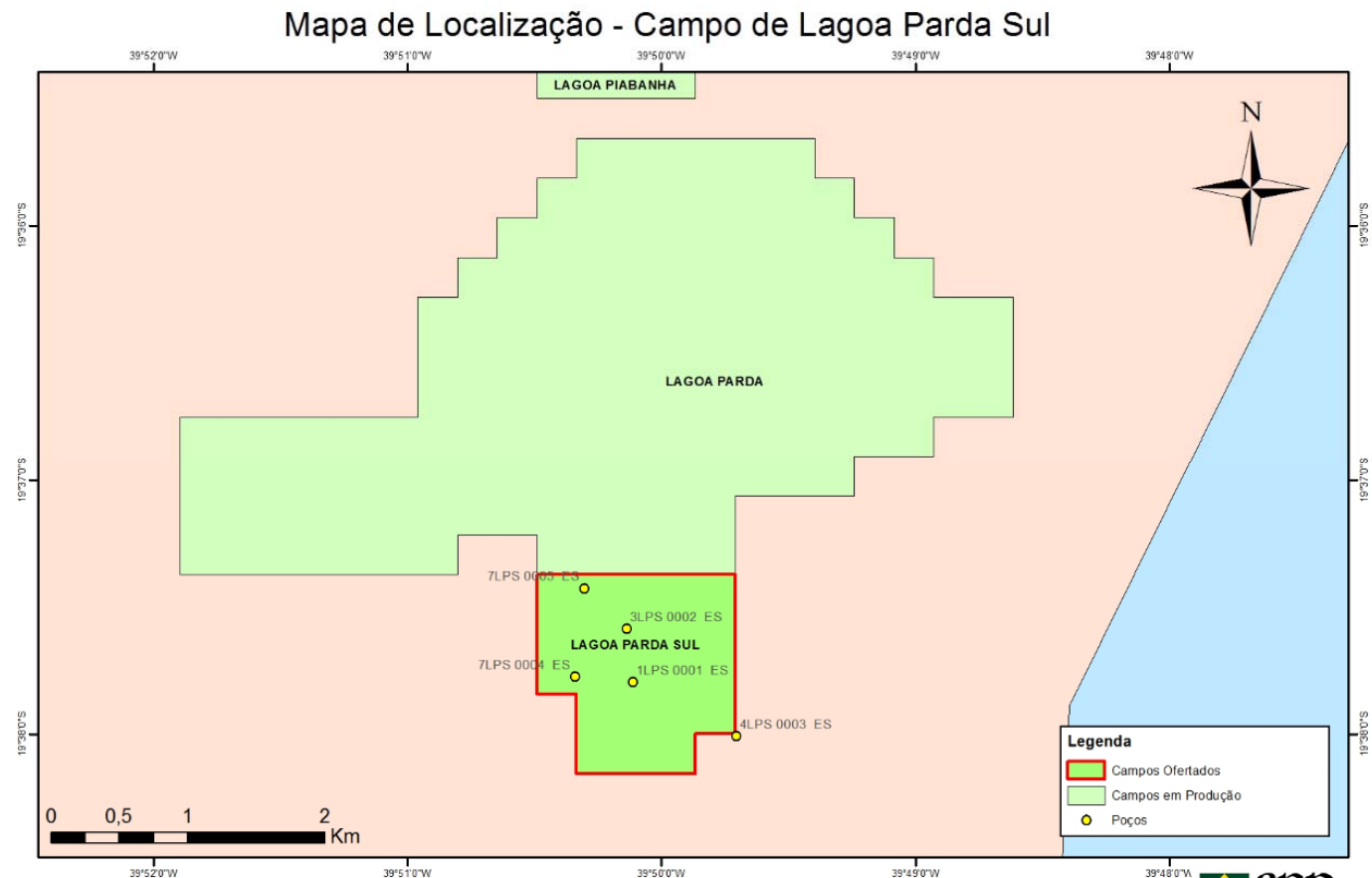

Poço 1-LPS-01-ES



Poço 7-LPS-04-ES

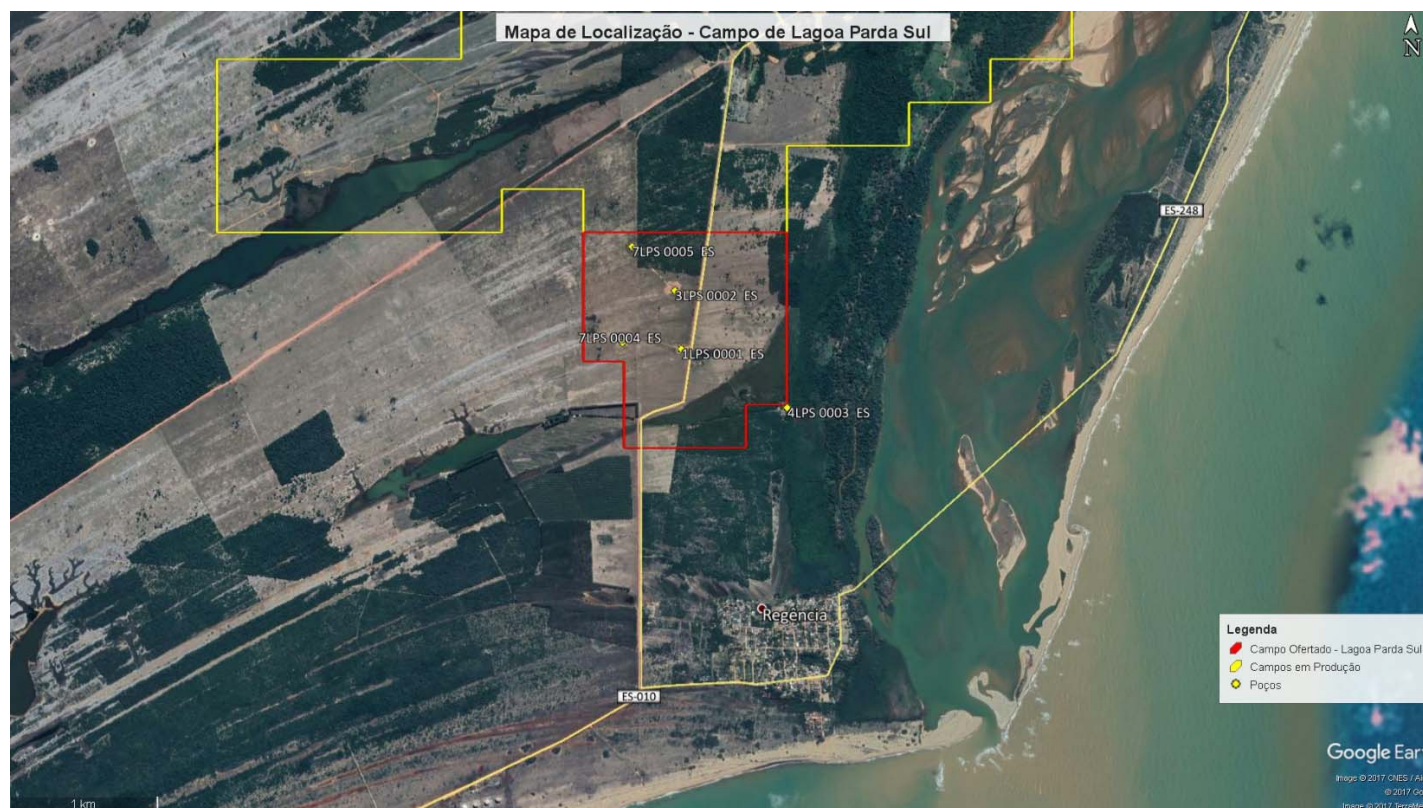

Poço 3-LPS-02-ES



Localização: Linhares

Área: 3,15 km²

Bacia/Setor:
Espírito Santo/ SES-T6

Poços perfurados: 4
• Equipados: 1

VOIP: 59 Mm³

Prod. Acumulada: 5,8 Mm³

Bônus de Assinatura Mínimo: R\$
20.159,00

PTI: Reentrada em 1 poço

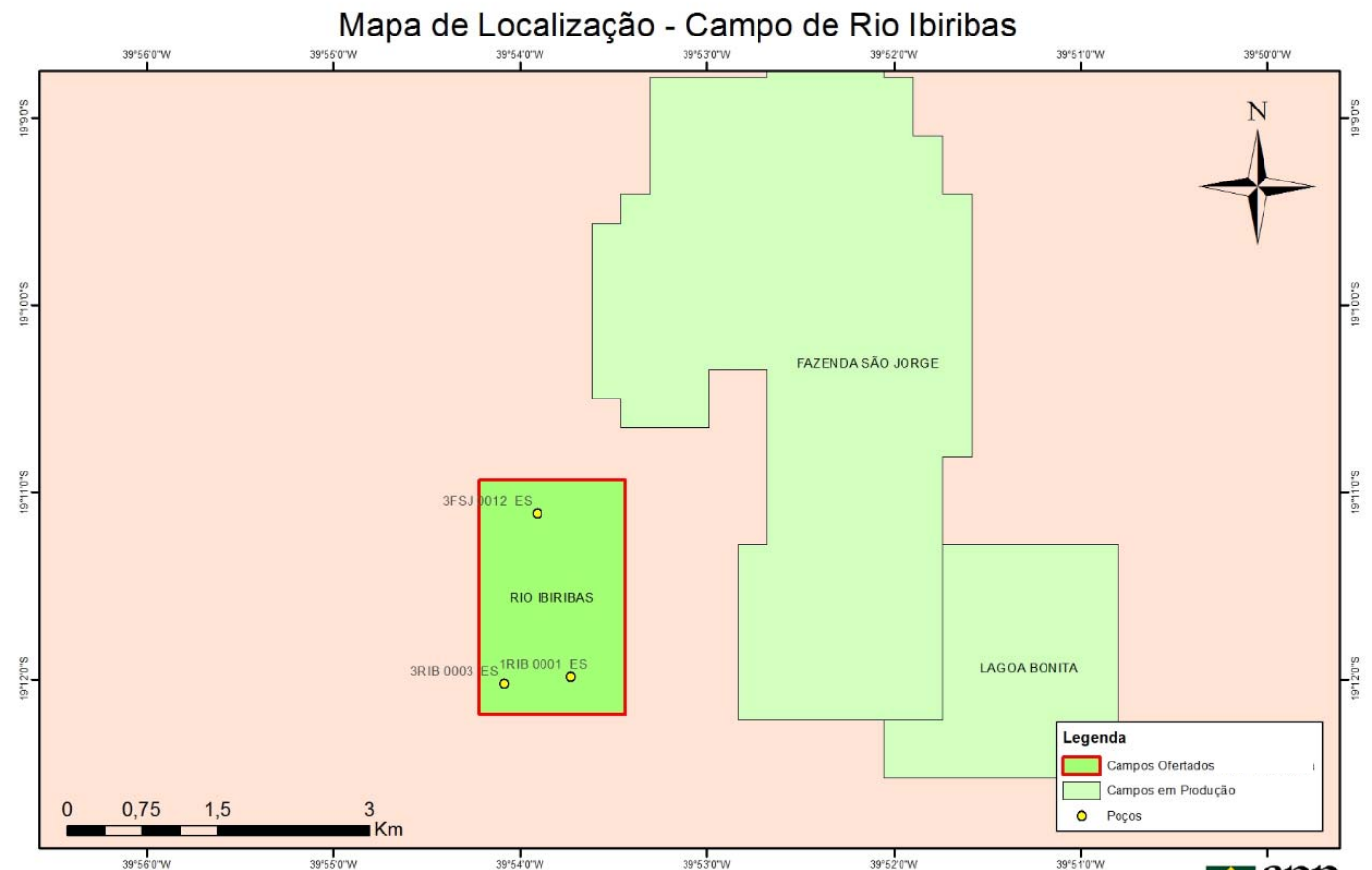

Poço 1-RIB-01-ES



Poço 3-FSJ-12-ES

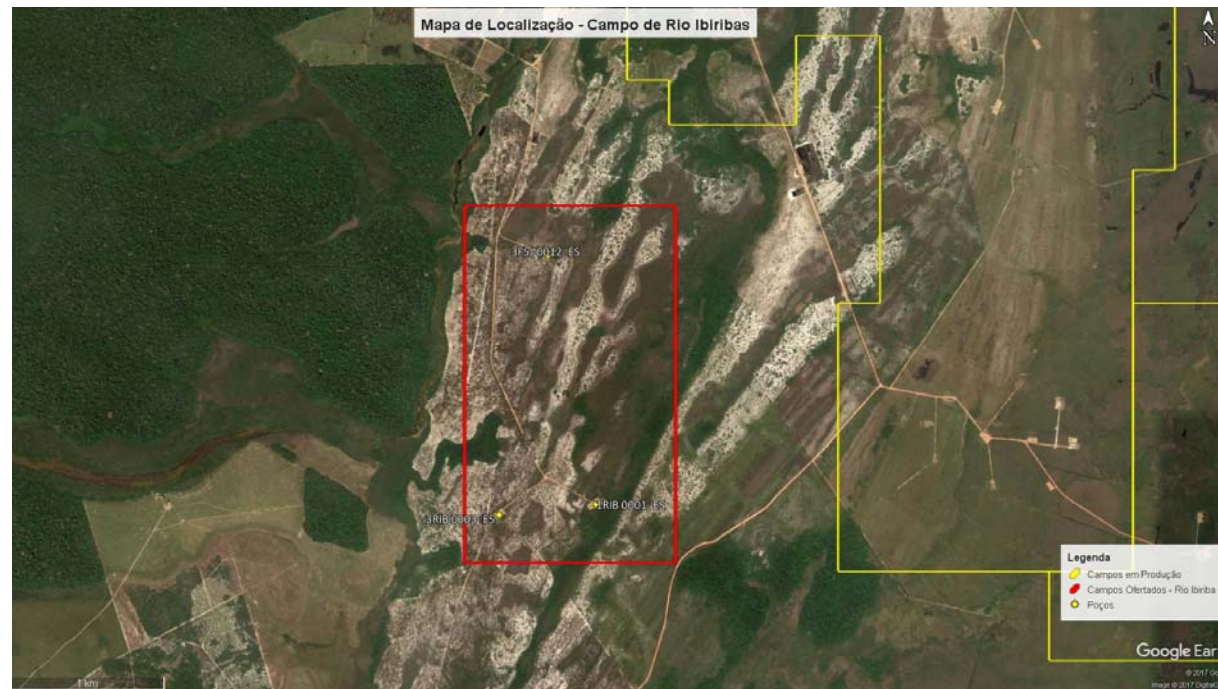

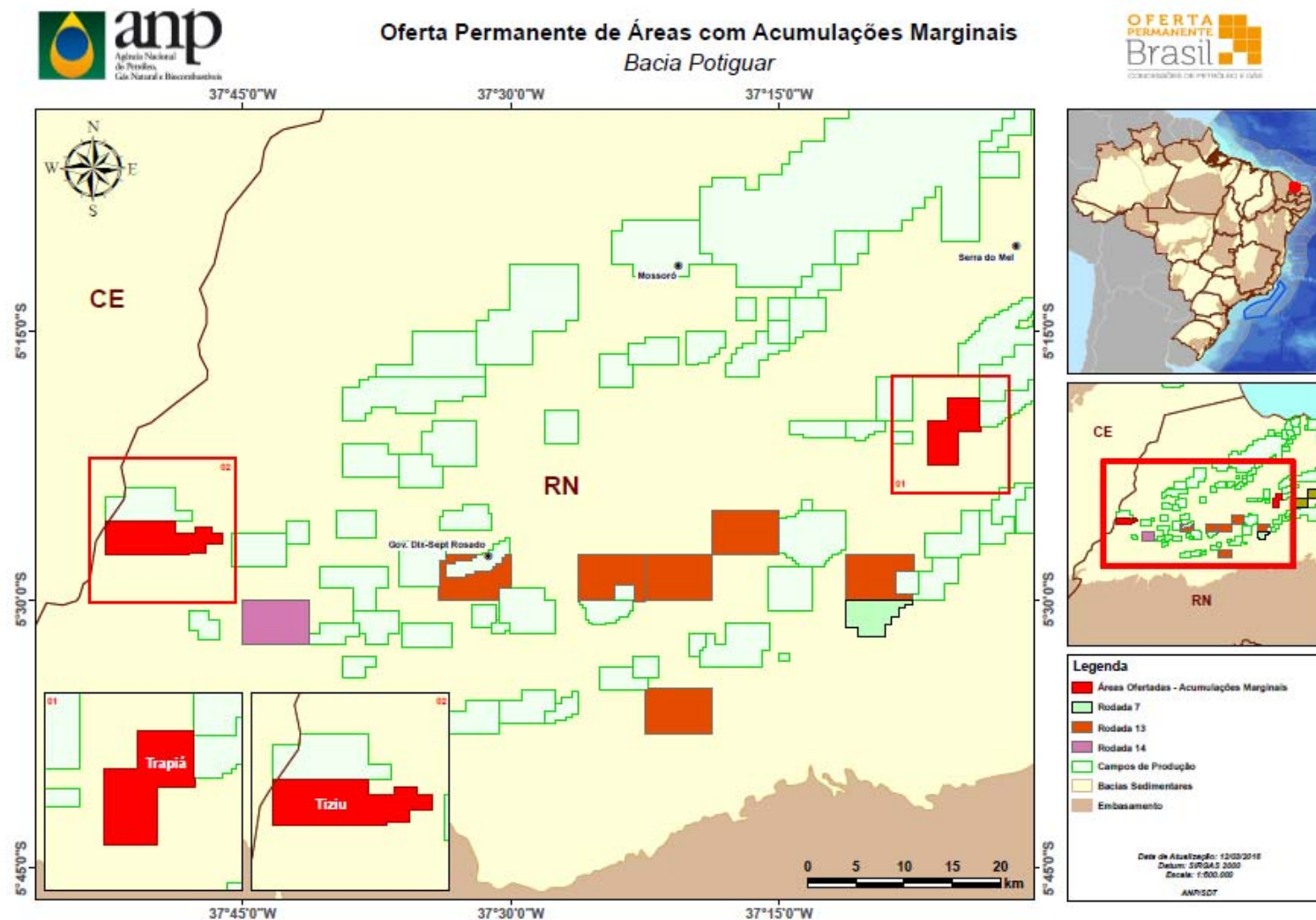



anp
Agência Nacional
do Petróleo,
Gás Natural e Biocombustíveis

Tiziu

Localização: Apodi

Área: 34,7 km²

Bacia/Setor:
Potiguar/ SPOT-T4

Poços perfurados: 7
• Equipados: 3

VOIP: 687 Mm³

Prod. Acumulada: 4,2 Mm³

Bônus de Assinatura Mínimo: R\$
26.878,00

PTI: Reentrada em 1 poço

Mapa de Localização - Campo de Tiziu

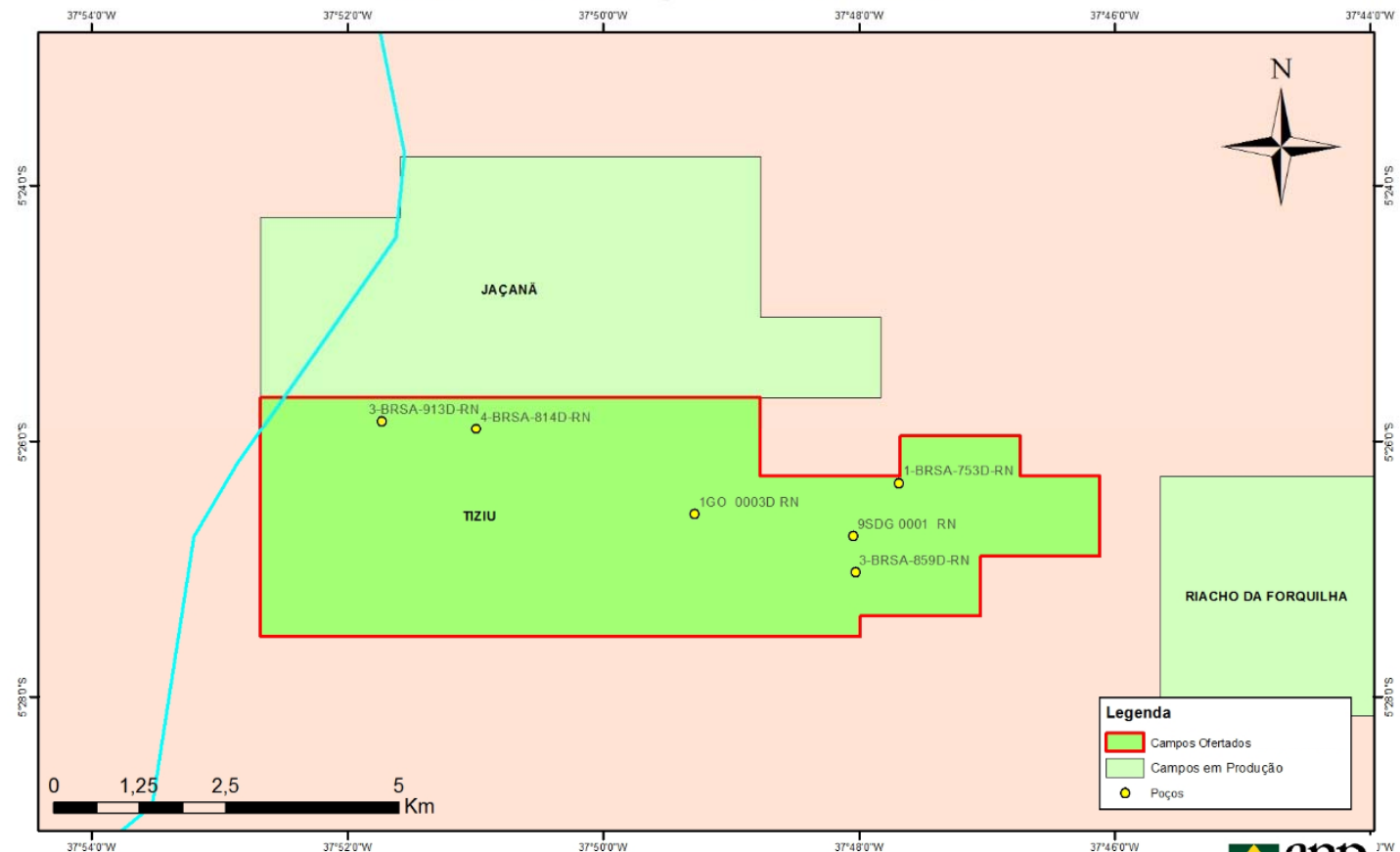

Poço 3-GO-07-RN



Poço 1-GO-04-RN

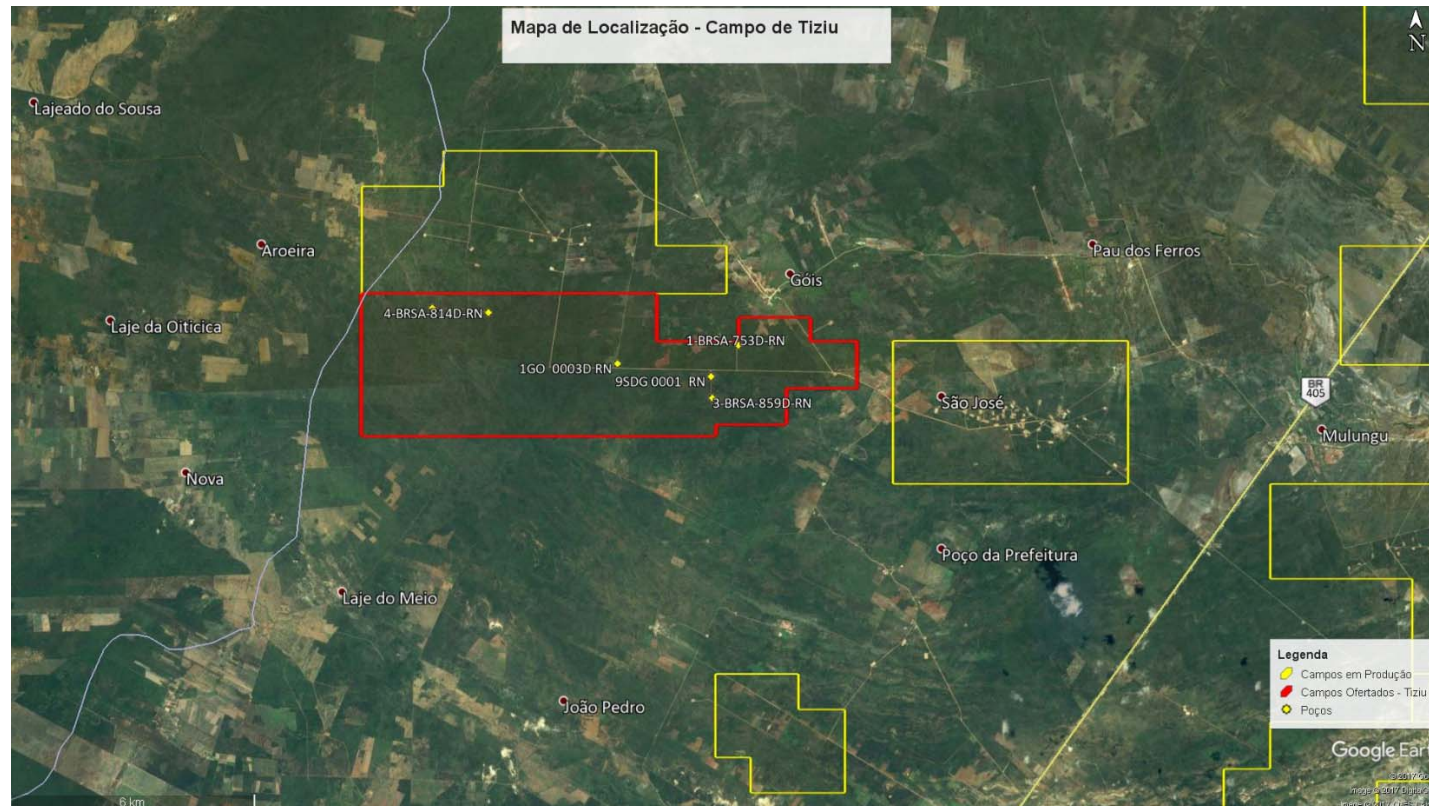

Poço 4-GO-06D-RN



Localização: Açu

Área: 25 km²

Bacia/Setor:

Potiguar/ SPOT-T4

Poços perfurados: 7

- Equipados: 1

VOIP: 22 Mm³

VGIP: 4,3 MMm³

Prod. Acumulada: 0,03 Mm³ (o)
1,76 MMm³ (g)

Bônus de Assinatura Mínimo: R\$
13.439,00

PTI: Reentrada em 1 poço

Mapa de Localização - Campo de Trapiá

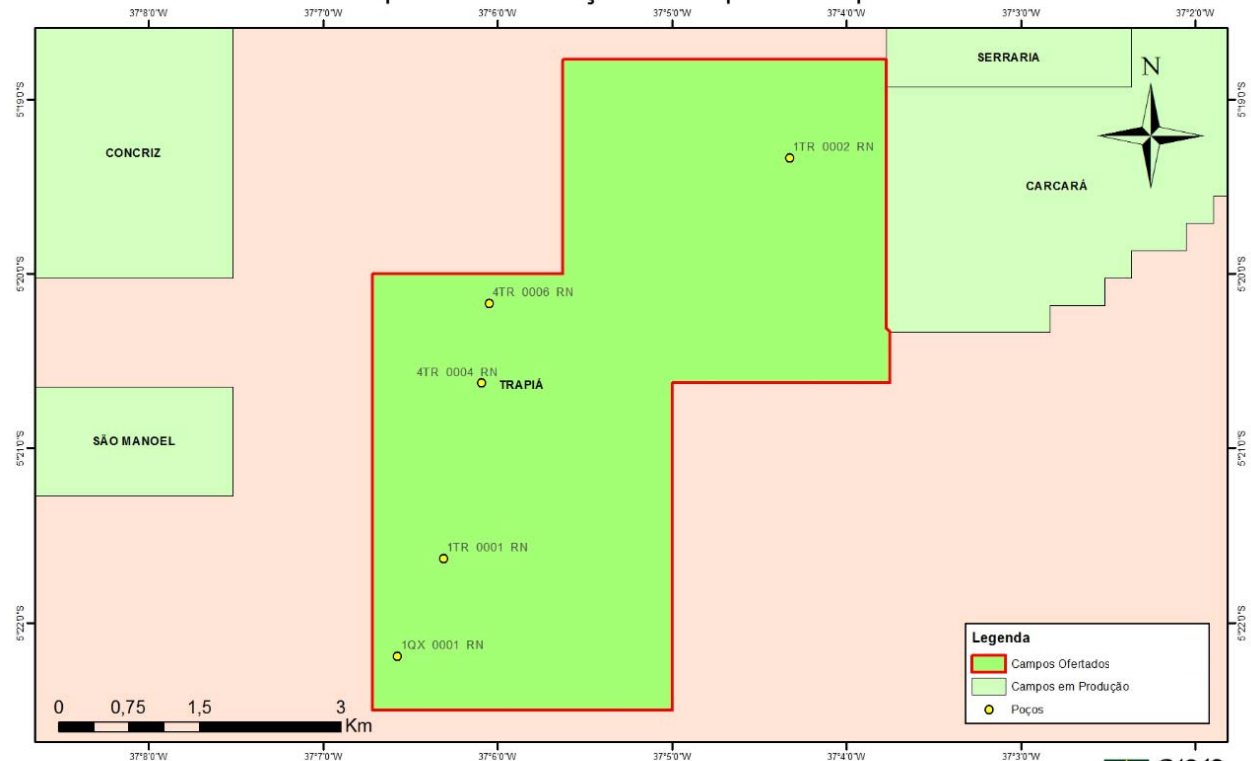

Poço 1-TR-02-RN



Poço 1-QX-01-RN

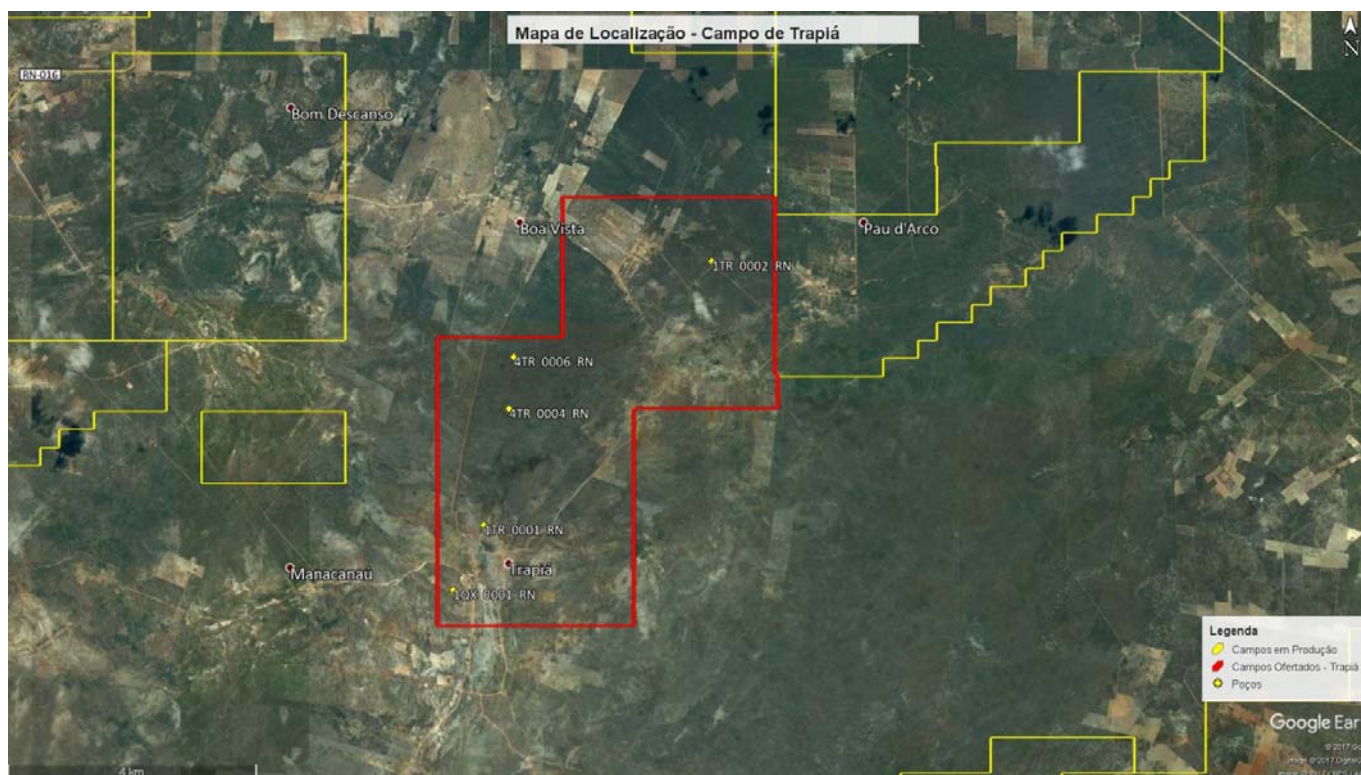

Oferta Permanente de Áreas com Acumulações Marginais Bacia do Recôncavo

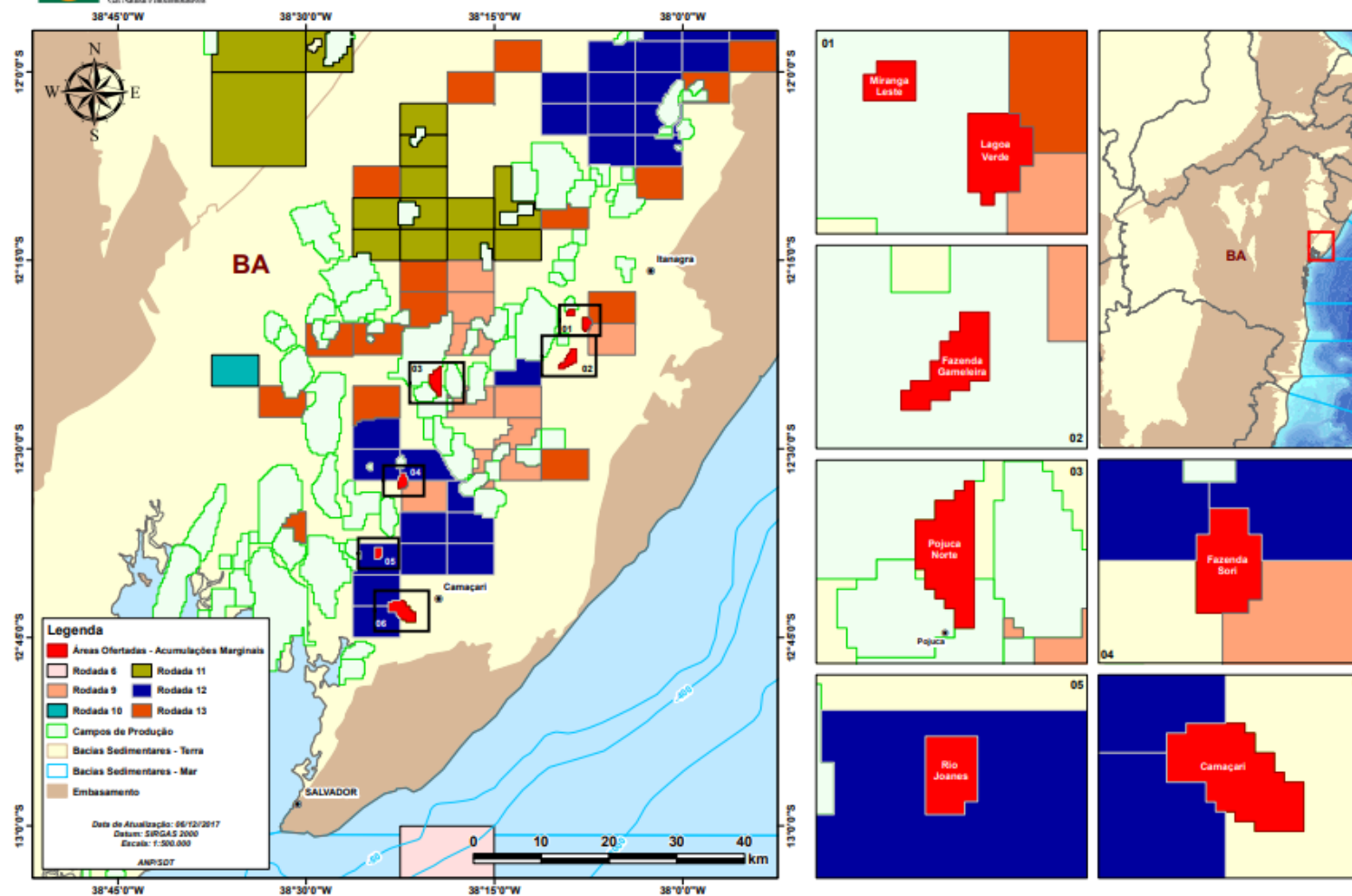

Localização: Camaçari

Área: 8,1 km²

Bacia/Setor:
Recôncavo/ SREC-T4

Poços perfurados: 10
• Equipados: 6

VGIP: 396,7 MMm³

Prod. Acumulada: 7,9 MMm³

Bônus de Assinatura Mínimo:
R\$ 45.357,00

PTI: Reentrada em 2 poços

Mapa de Localização - Campo Camaçari

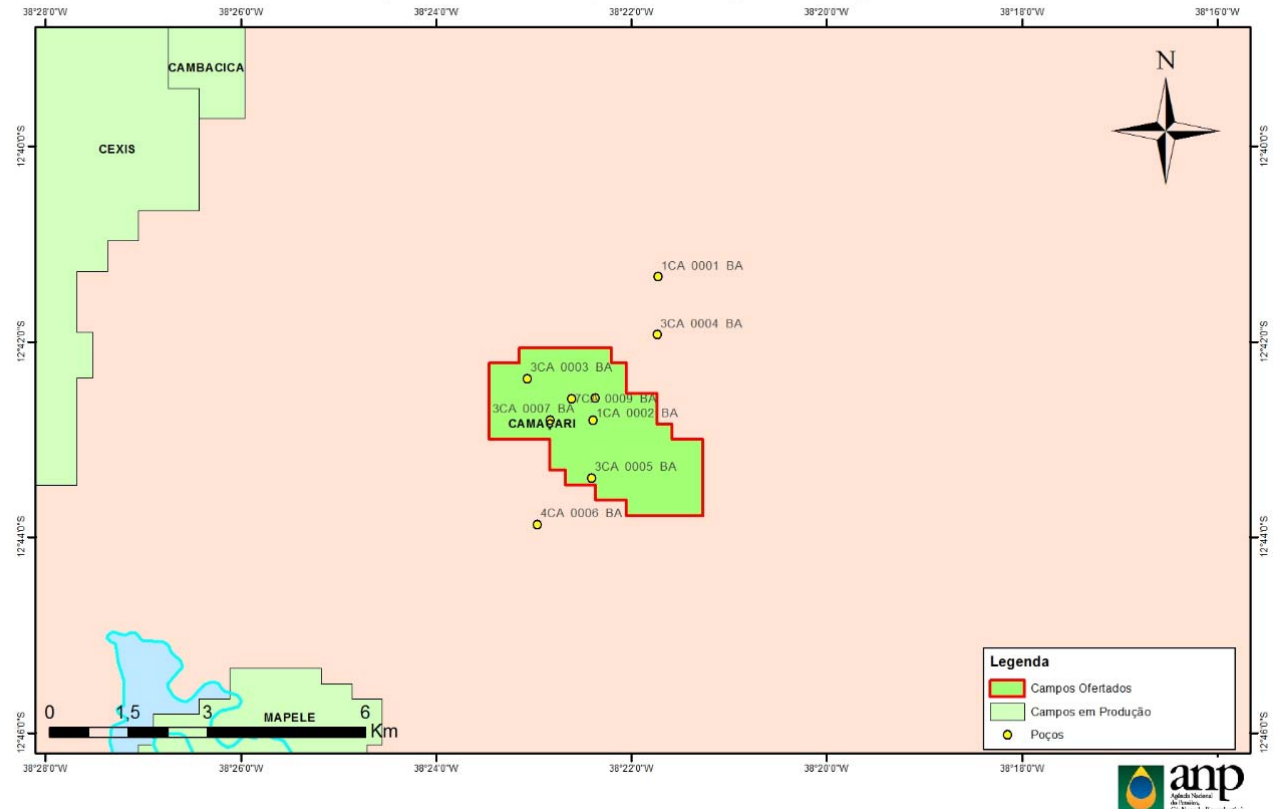

Poço 1-CA-02-BA



Poço 3-CA-03-BA



Poço 3-CA-05-BA

Poço 6-CA-10-BA



Poço 7-CA-08-BA



Poço 7-CA-09-BA



Localização: Mata de São João

Área: 3,75 km²

Bacia/Setor:
Recôncavo/ SREC-T4

Poços perfurados: 3
• Equipados: 2

VGIP: 197,2 MMm³

Prod. Acumulada: 80MMm³

Bônus de Assinatura Mínimo:
R\$ 20.159,00

PTI: Reentrada em 1 poço

Mapa de Localização - Campo de Fazenda Gameleira

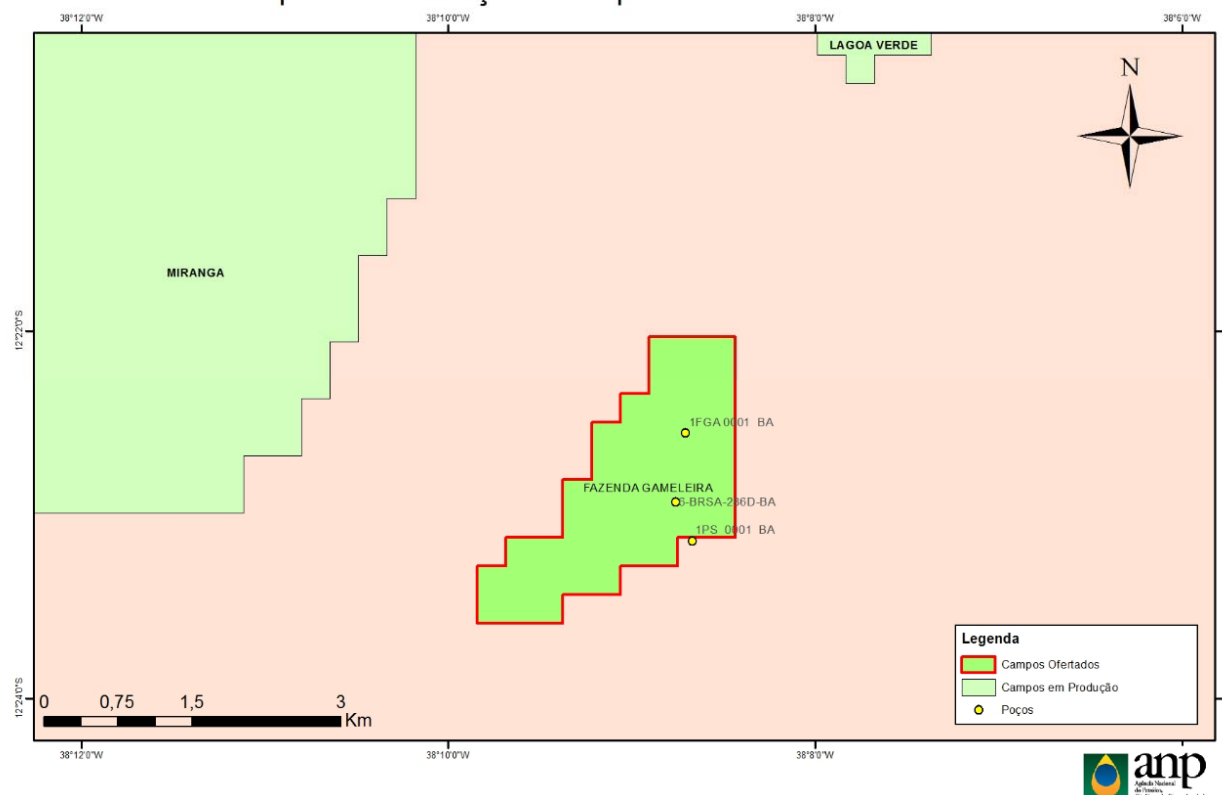

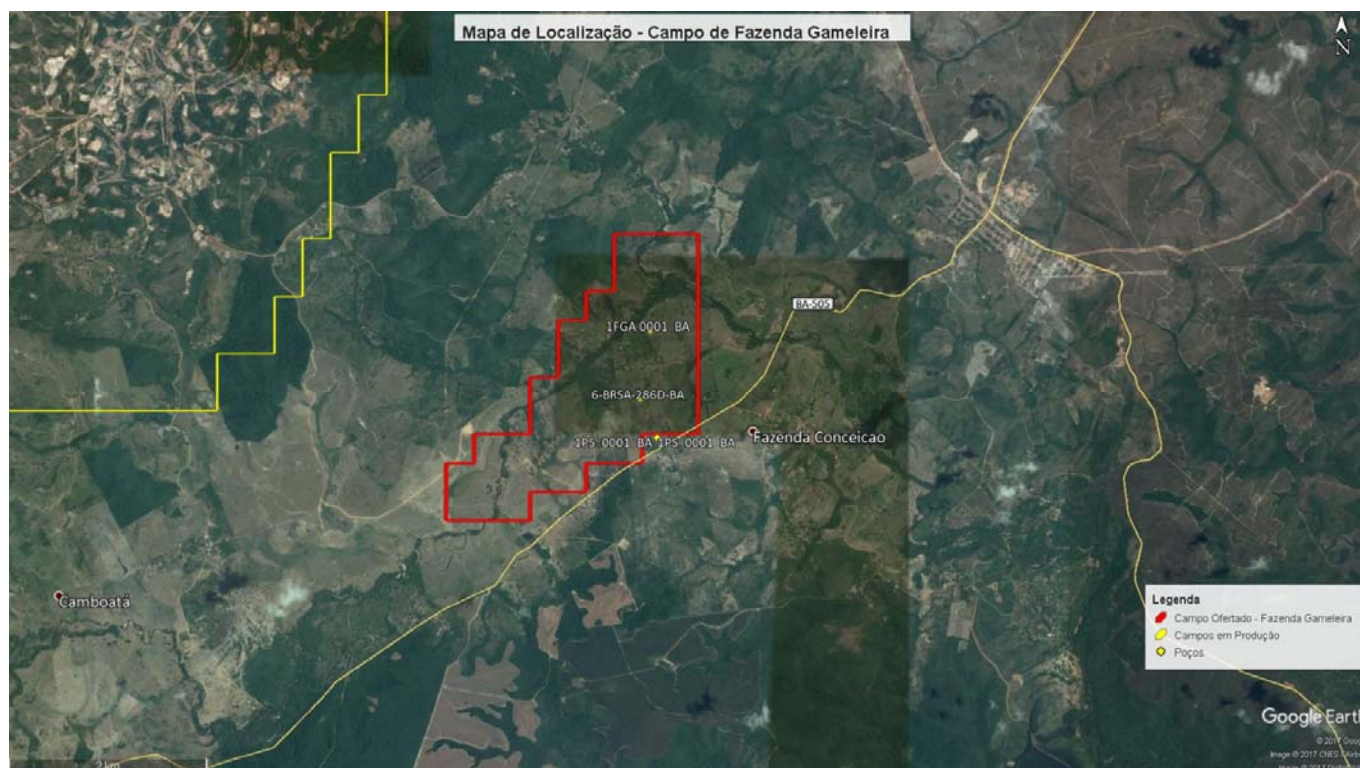

Poço 6-FGA-02D-BA



Poço 1-FGA-01-BA



Localização: Dias D'Ávila

Área: 2,85 km²

Bacia/Setor:

Recôncavo/ SREC-T4

Poços perfurados: 7

- Equipados: 2

VGIP: 101,1 MMm³

Prod. Acumulada: 16,5 MMm³

Bônus de Assinatura Mínimo:
R\$ 20.159,00

PTI: Reentrada em 1 poço

Mapa de Localização - Campo de Fazenda Sori

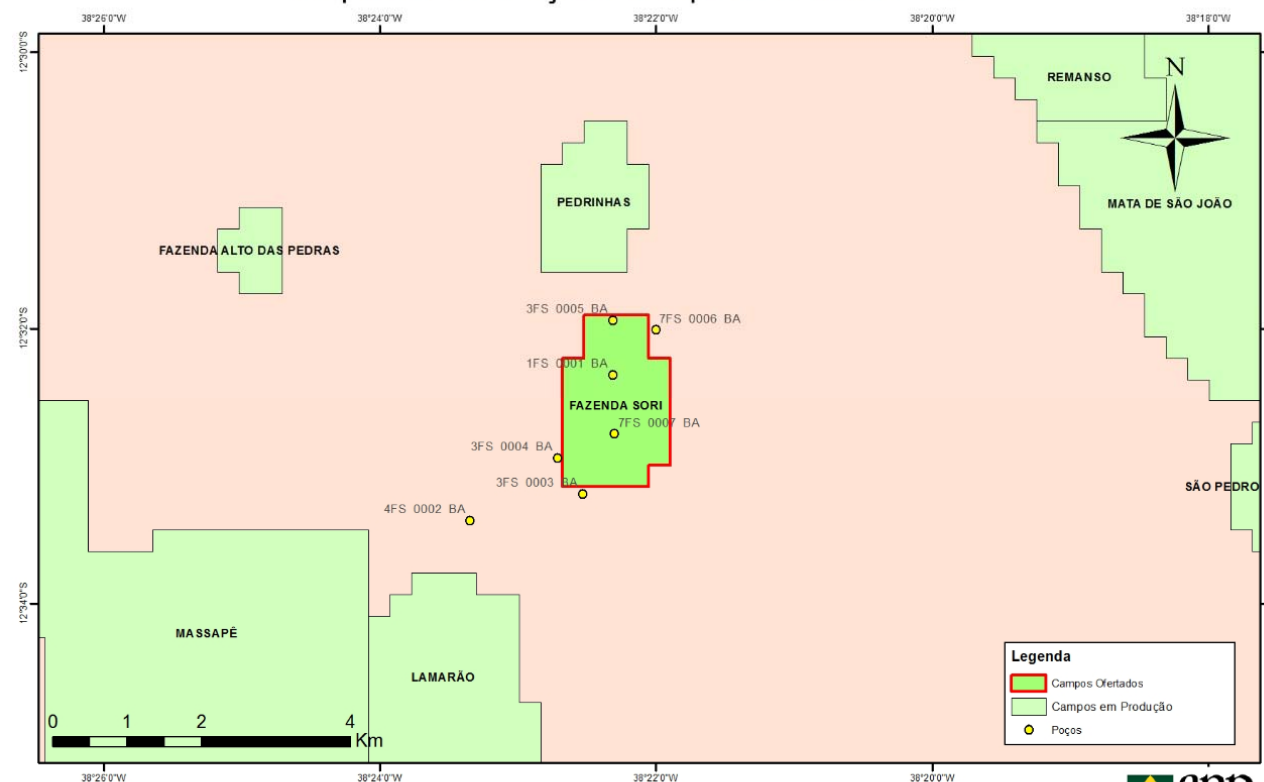

Poço 1-FS-01-BA

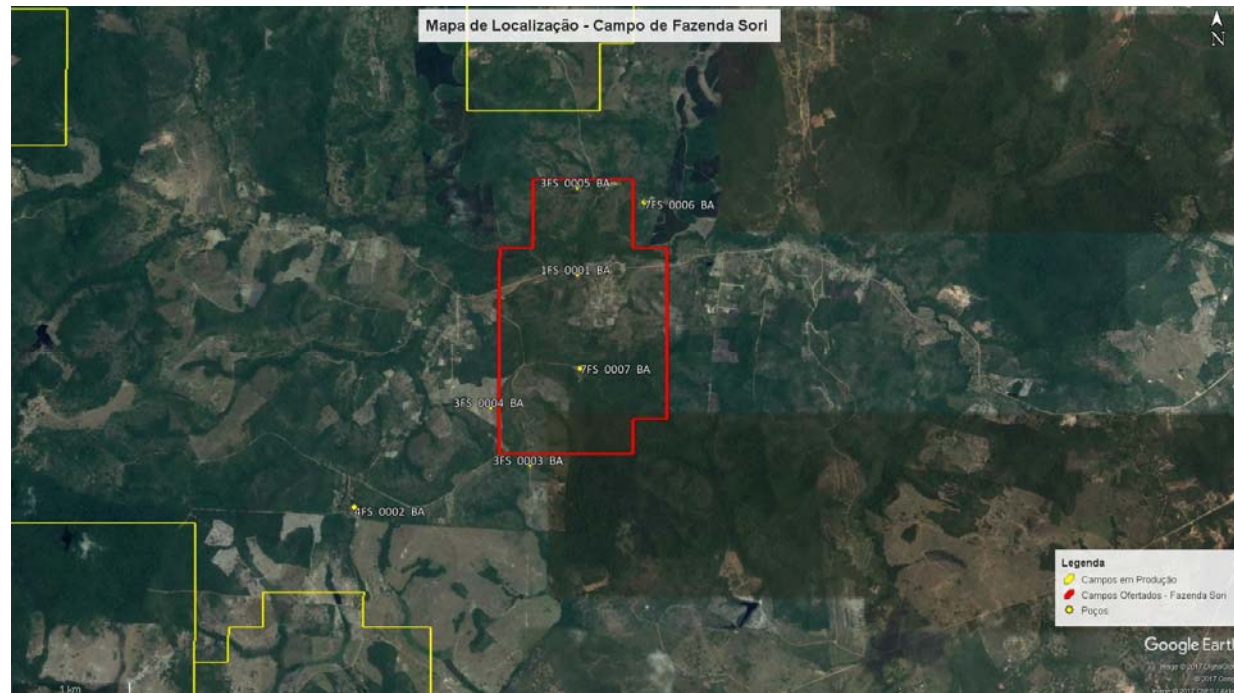

Poço 7-FS-07-BA



Localização: Itanagra

Área: 2,29 km²

Bacia/Setor:
Recôncavo/ SREC-T4

Poços perfurados: 4
• Equipados: 1

VGIP: 170 MMm³

Prod. Acumulada: 59,7 MMm³

Bônus de Assinatura Mínimo: R\$
20.159,00

PTI: Reentrada em 1 poço

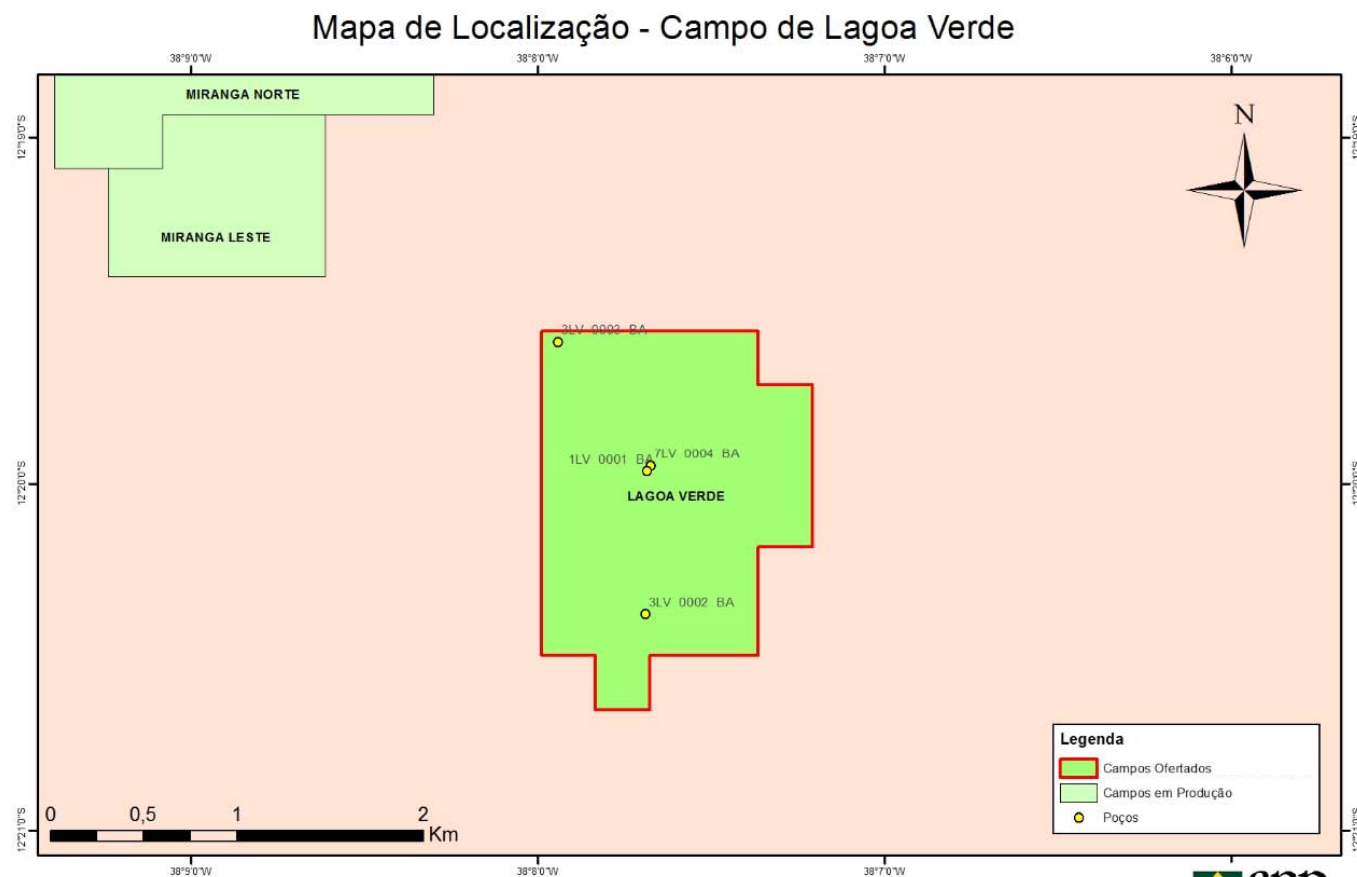

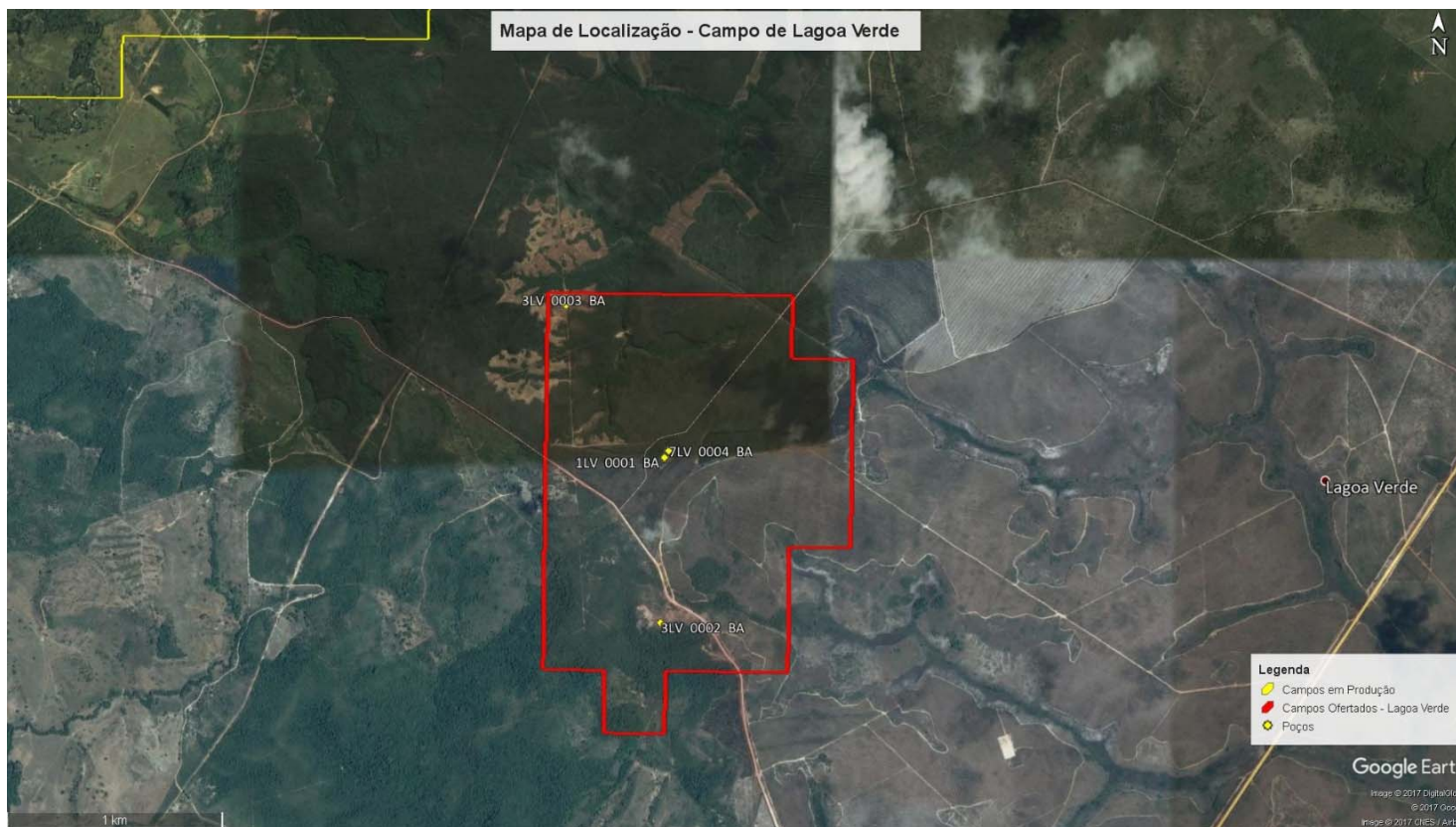

Poço 1-LV-04-BA



Localização: Itanagra

Área: 0,9 km²

Bacia/Setor:
Recôncavo/ SREC-T4

Poços perfurados: 3
• Equipados: 1

VOIP: 76 Mm³

Prod. Acumulada: 6,7 Mm³

Bônus de Assinatura Mínimo: R\$
20.159,00

PTI: Reentrada em 1 poço

Mapa de Localização - Campo de Miranga Leste

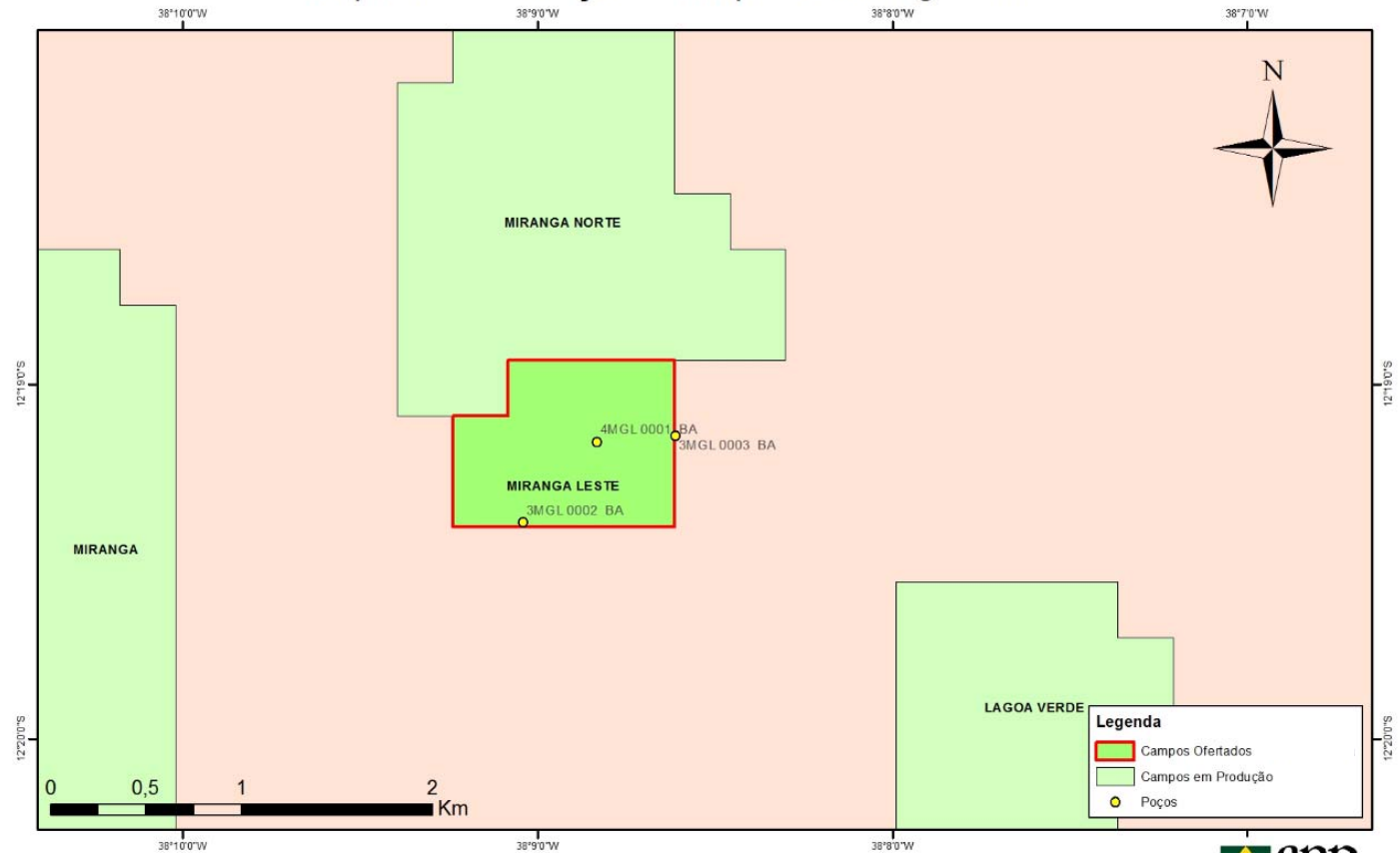

Poço 3-MGL-02-BA

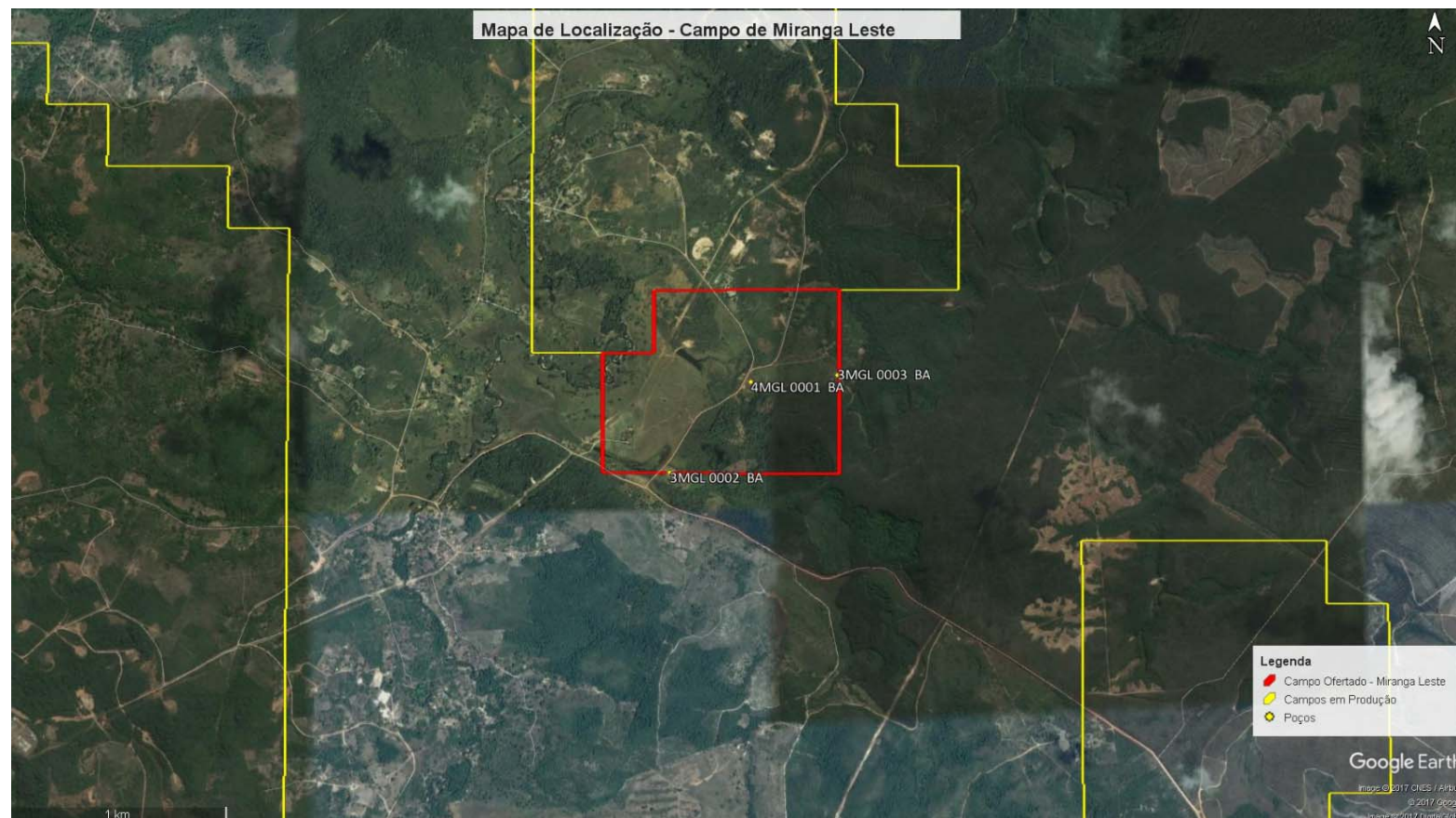

Localização: Pojuca

Área: 5,06 km²

Bacia/Setor:
Recôncavo/ SREC-T4

Poços perfurados: 6
• Equipados: 2

VGIP: 36,3 MMm³

Prod. Acumulada: 17,6 MMm³

Bônus de Assinatura Mínimo: R\$
20.159,00

PTI: Reentrada em 1 poço

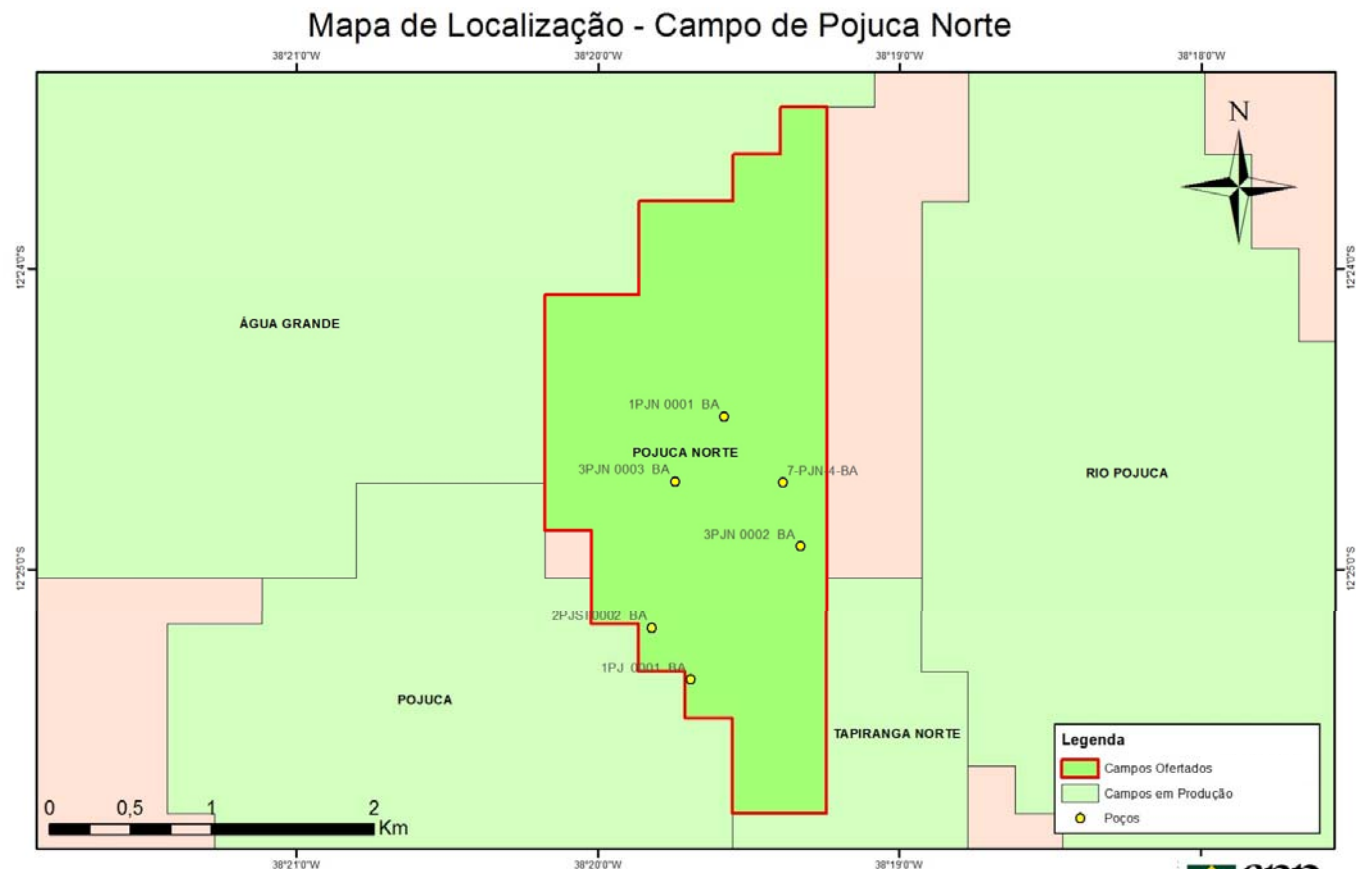

Poço 1-PJN-01-BA



Poço 3-PJN-03-BA

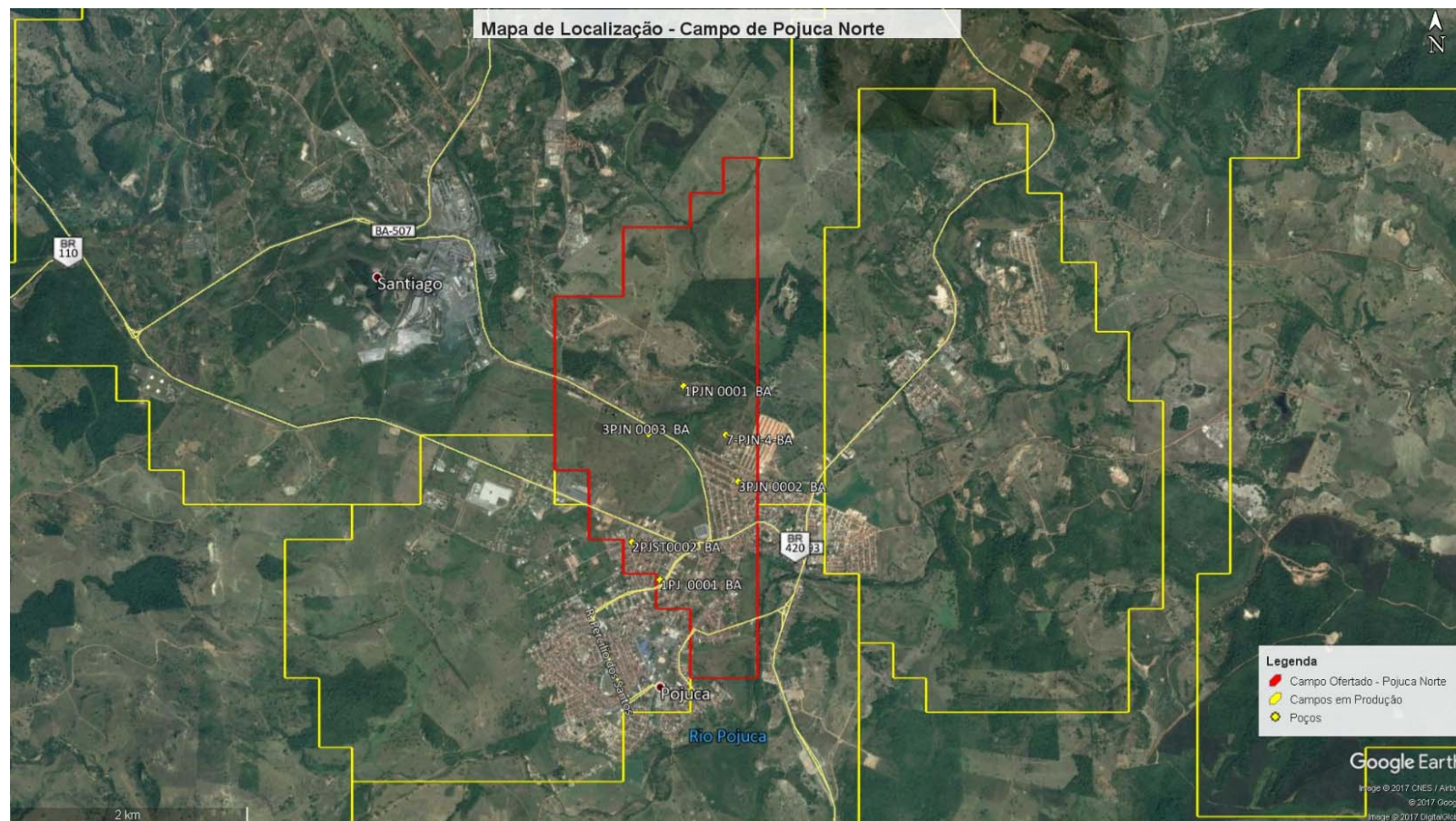

Localização: Candeias

Área: 1,88 km²

Bacia/Setor:
Recôncavo/ SREC-T4

Poços perfurados: 5
• Equipados: 1

VGIP: 140 MMm³

Prod. Acumulada: 92 MMm³

Bônus de Assinatura Mínimo: R\$
20.159,00

PTI: Reentrada em 1 poço

Mapa de Localização - Campo de Rio Joanes

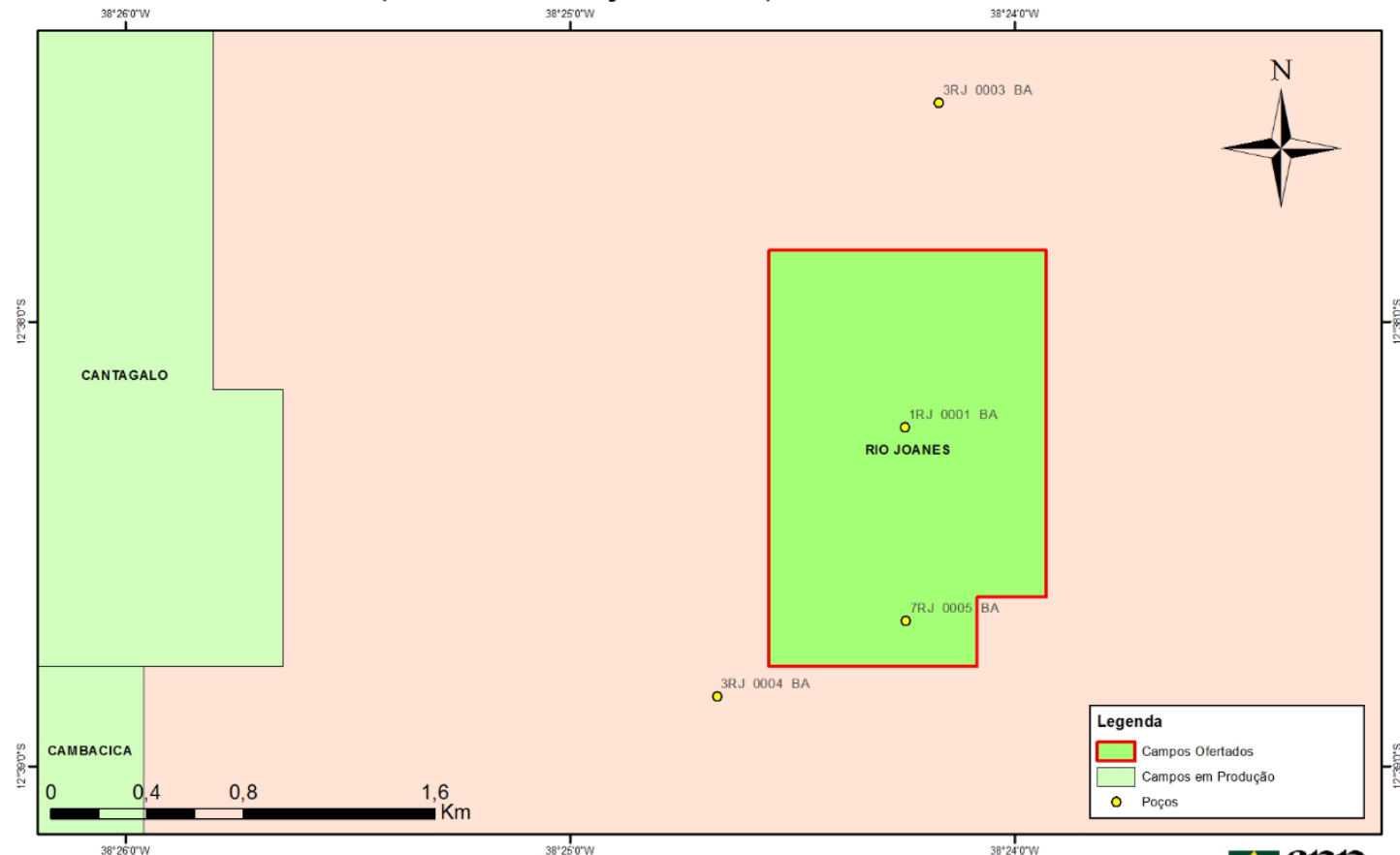



Poço 1-RJ-01-BA





anp
Agência Nacional
do Petróleo,
Gás Natural e Biocombustíveis

Bacia de Sergipe-Alagoas

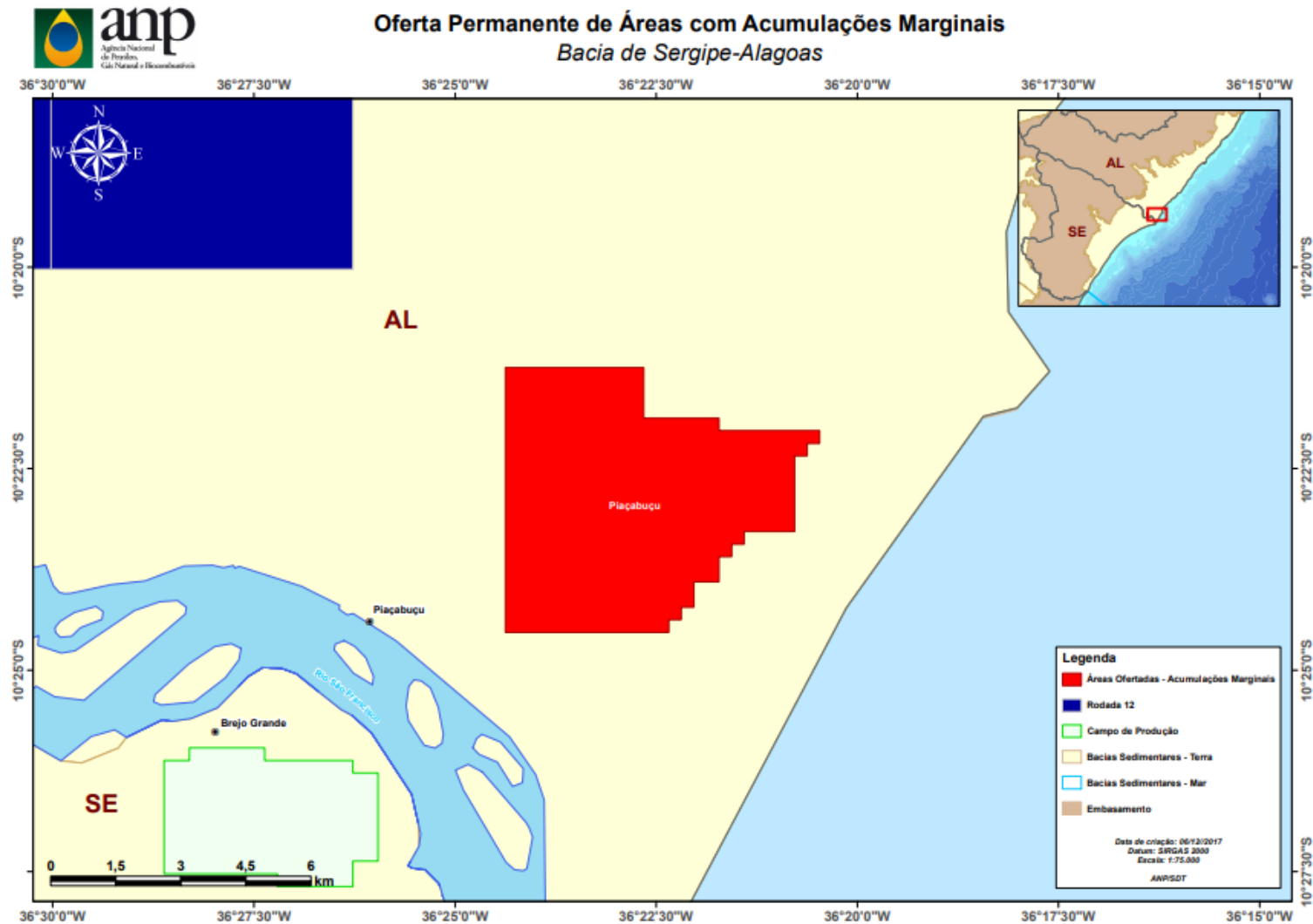

Localização: Piaçabuçu

Área: 30,88 km²

Bacia/Setor:
Sergipe-Alagoas/ SSEAL-T3

Poços perfurados: 18

- Equipados: 3

VOIP: 147 Mm³

Prod. Acumulada: 37 Mm³

Bônus de Assinatura Mínimo:
R\$ 13.439,00

PTI: Reentrada em 1 poço

Mapa de Localização - Campo de Piaçabuçu

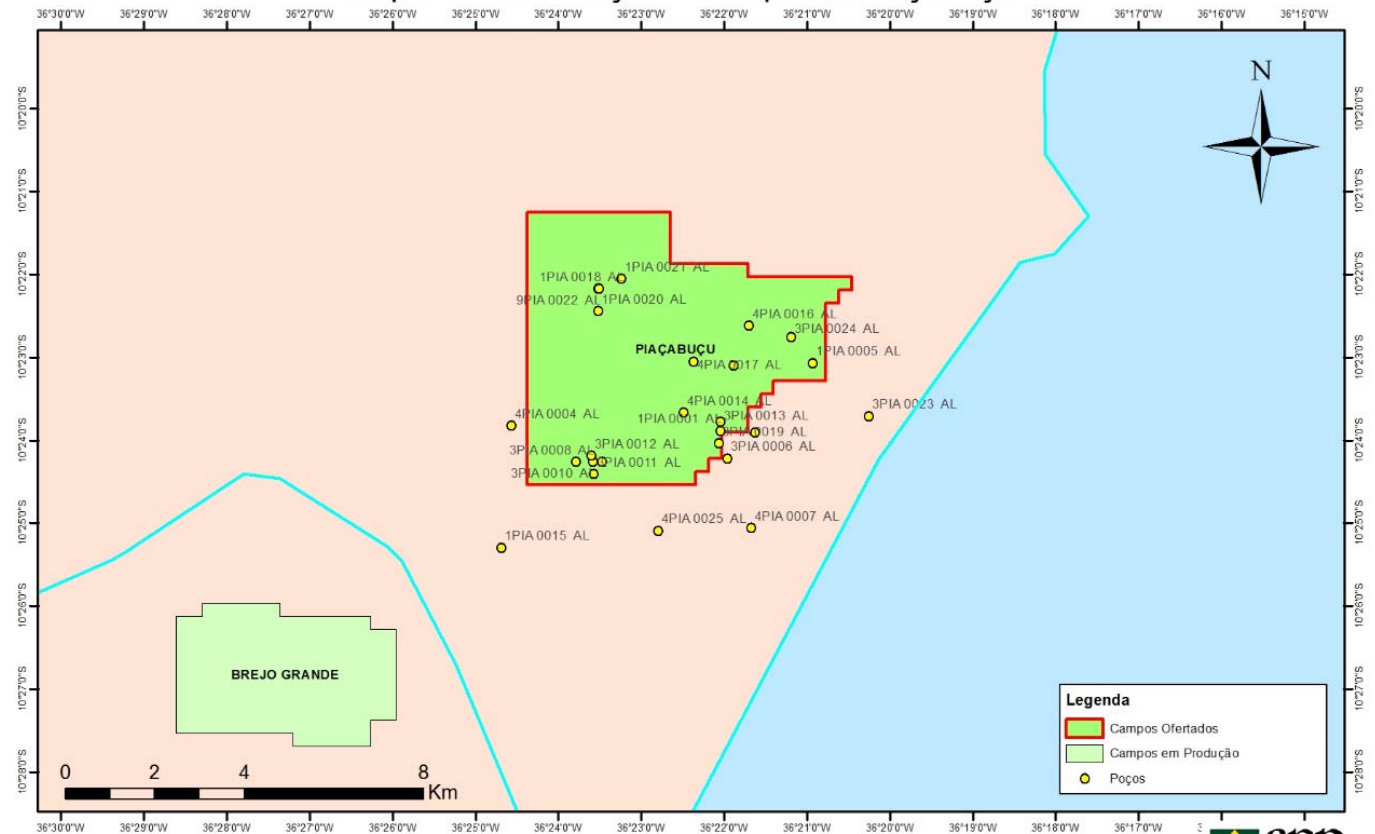



A large, rusted metal valve or wellhead structure stands in a field. The structure is made of heavy metal, showing significant rust and wear. It has a large, spoked handwheel on the right side. A horizontal pipe extends from the left side of the structure. The base of the structure is surrounded by green vegetation. In the background, a white pickup truck is parked on a dirt road.

❖ A Oferta Permanente de Áreas de Acumulações Marginais apresenta:

- Oferta de VOIP estimado na ordem de 23 MMbbl e de VGIP de 1.285 MMm³;
- Oportunidades para pequenas e médias empresas;
- Oportunidades em bacias sedimentares maduras com infraestrutura existente;
- Oportunidades para início rápido de produção de óleo e gás com baixo risco;

Filipe Nathan de Souza Machado

fnathan@anp.gov.br

Dúvidas: rodadas@anp.gov.br

